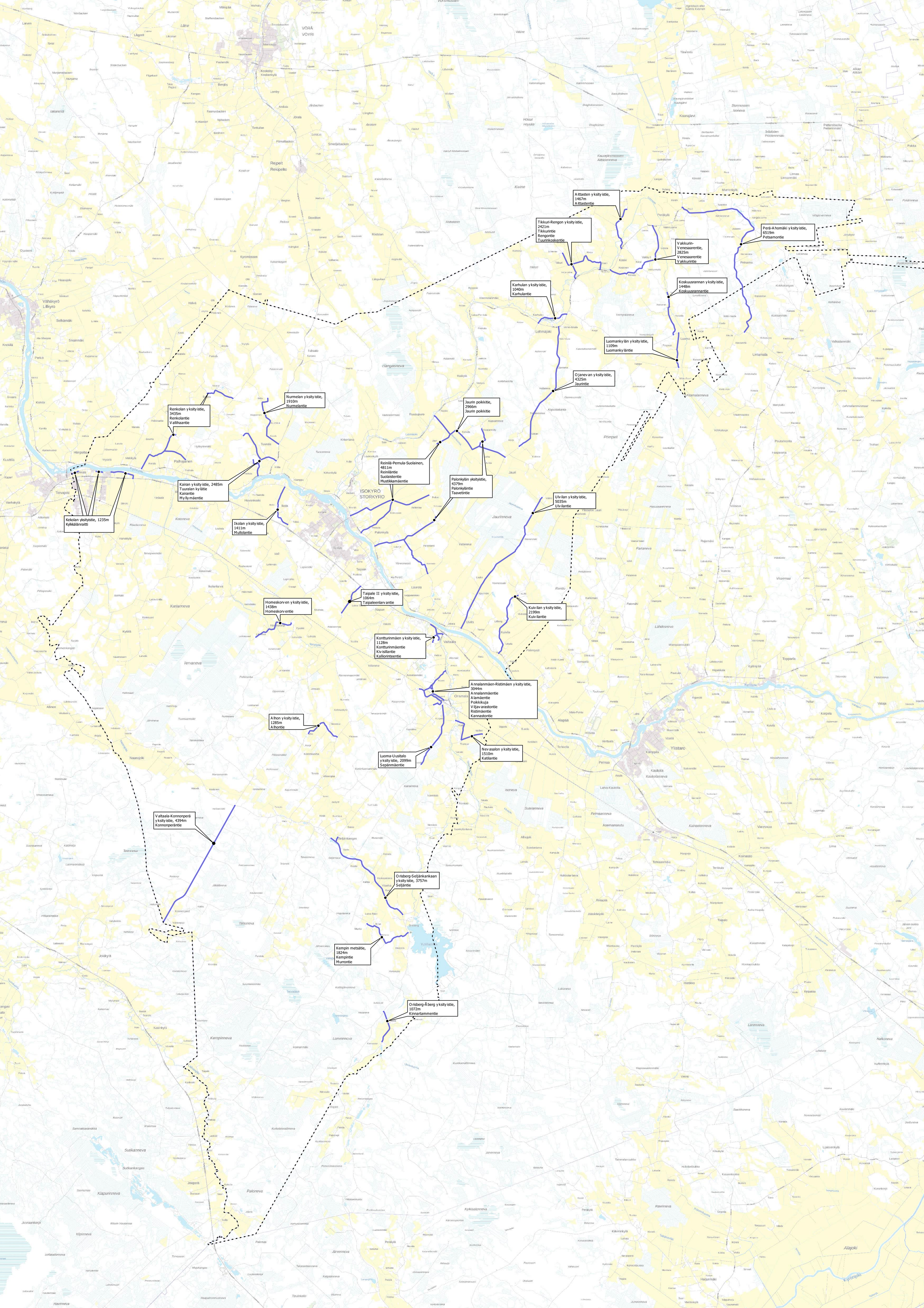
Aittasten yksityistie, 1467m Aittastentie
Tikkuri-Rengon yksityistie, 2421m Tikkurintie Rengontie Tuurinkoskentie
Vakkurin-Venesaarentie, 2825m Venesaarentie Vakkurintie
Perä-Ahomäki yksityistie, 6519m Petsamontie
Karhulan yksityistie, 1040m Karhulantie
Koskuusrannan yksityistie, 1448m Koskuusrannantie
Luomankylän yksityistie, 1109m Luomankyläntie
Ojanevan yksityistie, 4325m Jaurintie
Renkolan yksityistie, 3435m Renkolantie Vallihaantie
Nurmelan yksityistie, 1910m Nurmelantie
Jaurin poikkitie, 2966m Jaurin poikkitie
Reinilä-Pernula-Suolainen, 4811m Reiniläntie Suolaistentie Mustikkamäentie
Palonkylän yksityistie, 4379m Palonkyläntie Taavetintie
Kairan yksityistie, 2485m Tuuralan kylätie Kairantie Myllymäentie
Ulvilan yksityistie, 5035m Ulvilantie
Kekolan yksityistie, 1235m Kylkkälänraitti
Ikolan yksityistie, 1411m Mullolantie
Taipale II yksityistie, 1064m Taipaleenlarvantie
Homeskorven yksityistie, 1438m Homeskorventie
Kuivilan yksityistie, 2199m Kuivilantie
Konttorinmäen yksityistie, 1128m Konttorinmäentie Kivisillantie Kalliorinteentie
Annalanmäen-Ristimäen yksityistie, 3044m Annalanmäentie Alamäentie Poikkikuja Viljavarastontie Ristimäentie Kannastontie
Alhon yksityistie, 1285m Alhontie
Luoma-Uusitalo yksityistie, 2099m Sepänmäentie
Nevasalon yksityistie, 1510m Katilantie
Valtaala-Konnonperä yksityistie, 4394m Konnonperäntie
Orisberg-Seljänkankaan yksityistie, 3757m Seljäntie
Kempin metsätie, 1824m Kempintie Murrontie
Orisberg-Åberg yksityistie, 1072m Kinnartammentie